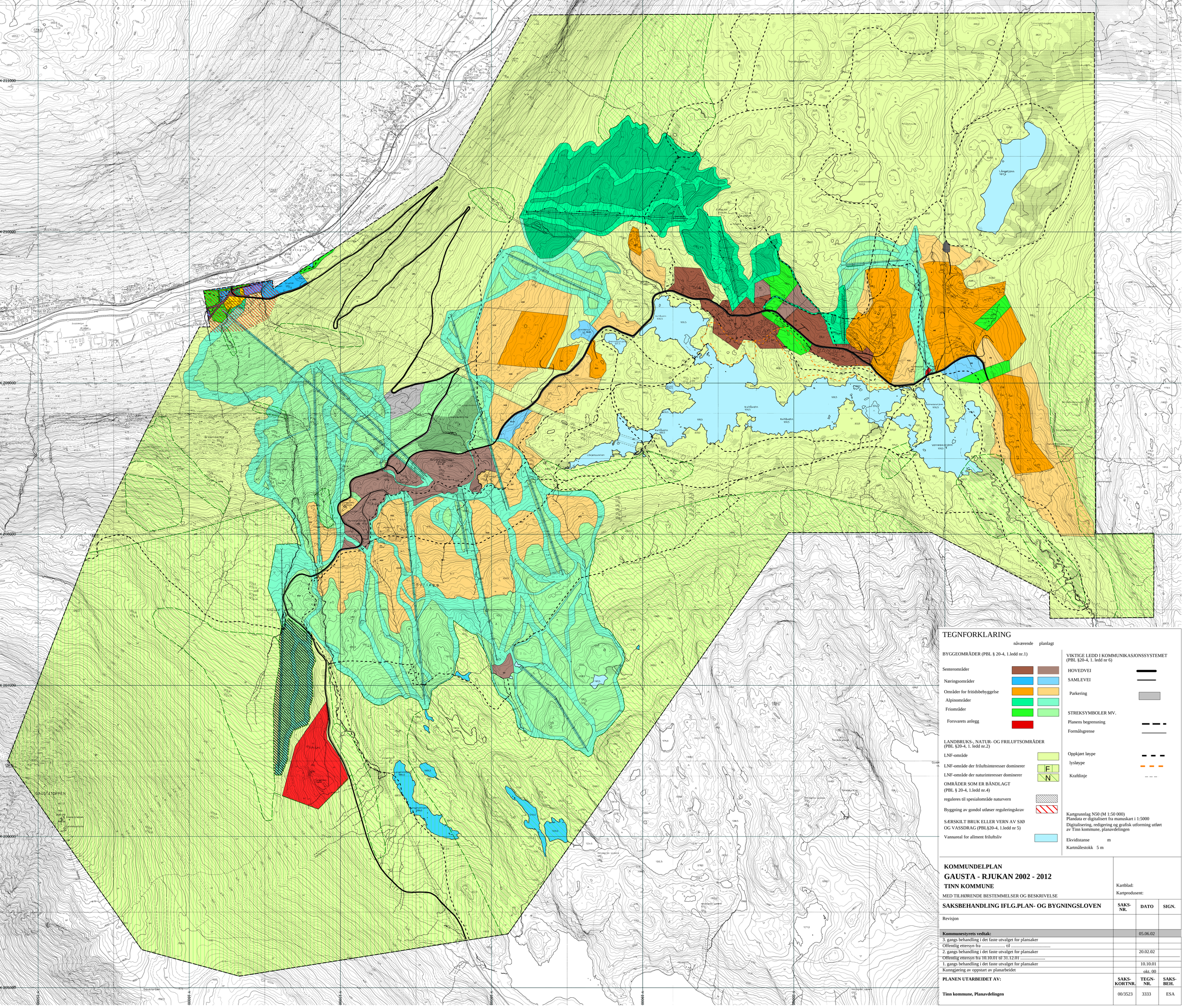

TEGNFORKLARING

	nåværende	planlagt
BYGGEOMRÅDER (PBL § 20-4, 1.ledd nr.1)		
Senterområder		
Næringsområder		
Områder for fritidsbebyggelse		
Alpinområder		
Friområder		
Forsvarets anlegg		
LANDBRUKS-, NATUR- OG FRILUFTSOMRÅDER (PBL §20-4, 1. ledd nr.2)		
LNF-område		
LNF-område der friluftsinteresser dominerer	F	
LNF-område der naturinteresser dominerer	N	
OMRÅDER SOM ER BÅNDLAGT (PBL § 20-4, 1.ledd nr.4)		
reguleres til spesialområde naturvern		
Byggning av gondol utløser reguleringskrav		
SÆRSKILT BRUK ELLER VERN AV SJØ OG VASSDRAG (PBL§20-4, 1.ledd nr 5)		
Vannareal for allmenn friluftsliv		

VIKTIGE LEDD I KOMMUNIKASJONSSYSTEMET (PBL §20-4, 1. ledd nr 6)

- HOVEDVEI
- SAMLEVEI
- Parkering

STREKSYMBOLER MV.

- Planens begrensning
- Formålsgrense
- Oppkjørt løype
- lysløype
- Kraftlinje

Kartgrunnlag N50 (M 1:50 000)
Plandata er digitalisert fra manuskart i 1:5000
Digitalisering, redigering og grafisk utforming utført av Tinn kommune, planavdelingen

Ekvidistanse m
Kartmålestokk 5 m

KOMMUNDELPLAN

GAUSTA - RJUKAN 2002 - 2012

TINN KOMMUNE

MED TILHØRENDE BESTEMMELSER OG BESKRIVELSE

Kartblad:
Kartprodusent:

SAKSBEHANDLING IFLG.PLAN- OG BYGNINGSLOVEN	**SAKS-NR.**	**DATO**	**SIGN.**
Revisjon			
Kommunestyrets vedtak:		05.06.02	
3. gangs behandling i det faste utvalget for plansaker			
Offentlig ettersyn fra ..... til			
2. gangs behandling i det faste utvalget for plansaker		20.02.02	
Offentlig ettersyn fra 10.10.01 til 31.12.01			
1. gangs behandling i det faste utvalget for plansaker		10.10.01	
Kunngjøring av oppstart av planarbeidet		okt. 00	

PLANEN UTARBEIDET AV:	**SAKS-KORTNR.**	**TEGN-NR.**	**SAKS-BEH.**
Tinn kommune, Planavdelingen	00/3523	3333	ESA